介護付有料老人ホーム

リアンレーヴ篠崎公園

所在地

〒133-0053　東京都江戸川区北篠崎2-20-5

アクセス

JR総武線「小岩」駅南口より京成バス3番のりば
「(小73) 江戸川清掃工場」行にて
「菊地外科・胃腸科」下車徒歩7分（約560m）

駐車場

6台

【施設概要】

- **類型**　介護付有料老人ホーム（一般型特定施設入居者生活介護）
  東京都指定介護保険特定施設 介護予防特定施設
  （介護保険事業所番号1372309656）
- **居住の権利形態**　利用権方式
- **利用料金支払方式**　選択方式
- **入居時の要件**　原則として65歳以上の自立・要支援・要介護の方
- **定員**　54名
- **開設日**　2018年8月

【建物概要】

- **建物構造**　RC造　地上3階建
- **敷地面積**　1,932.27㎡
- **延床面積**　2,080.12㎡
- **土地建物の権利形態**　事業主体非所有（建物賃貸借契約：2018年より30年間、以降自動更新）

施設の状況（老朽化等）、ご入居者の心身の状況等により退去をお願いする場合があります。

【居室概要】

- **居室数**　54室（全室個室）
- **面積**　18.00㎡
- **居室設備・備品**　介護ベッド・エアコン・クローゼット・カーテン・照明器具・トイレ・洗面台・緊急コール等

【共用設備】

- **共用設備**　食堂兼機能訓練室・相談室・健康管理室・地域交流スペース・浴室（大浴場1・機械浴1・個浴1）・エレベーター・トイレ等

【職員体制】

- **介護に関わる職員体制**　3対1

※要支援者および要介護者3名に対し、介護・看護職員を1名以上（常勤換算週40時間）
※夜間帯（20時～翌7時）介護職員を1名以上

お申し込み・お問い合わせは、木下の介護フリーダイヤルまで

0120-88-6090

平日・土日祝 10:00～18:00（通話料無料）

リアンレーヴ篠崎公園
最新情報はこちらから ▶

〈事業主体・運営〉株式会社木下の介護　東京都新宿区西新宿6-5-1　新宿アイランドタワー29階（総合受付30階）　www.kinoshita-kaigo.co.jp

木下の介護
KINOSHITA GROUP

2023.11

抗菌（カーテン・壁紙・床材）

介護付有料老人ホーム

リアンレーヴ篠崎公園

公園が隣接するホーム

周辺環境を活かした暮らし

木下の介護
KINOSHITA GROUP

ホームは「住まい」、スタッフは「家族」、温かな空気に触れながら安心と快適な暮らしを

毎日の暮らしを豊かにする共用設備

●食堂兼機能訓練室

広々とした食堂兼機能訓練室では、ホーム内の厨房でご用意した温かい食事が並びます。

●エントランスホール

明るく広々とした空間が大切なお客様をお迎えいたします。

●相談室

日々の生活相談や、ご家族からのご要望など、プライベートなお話は個室でも対応が可能です。

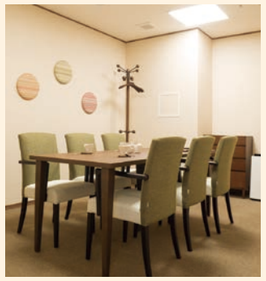

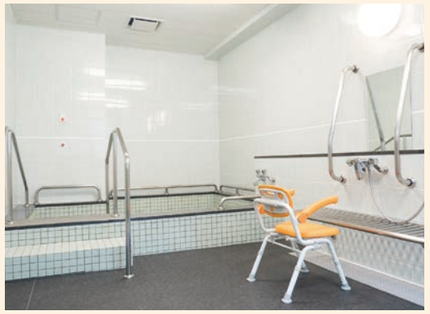

●浴室

お身体の状態に合わせてご利用いただける、
様々な浴室をご用意しております。

【共用設備】
- ●食堂兼機能訓練室
- ●相談室
- ●健康管理室
- ●地域交流スペース
- ●浴室（大浴場1・機械浴1・個浴1）
- ●エレベーター
- ●トイレ等

お一人おひとりのライフスタイルを大切に、安心・快適な住空間

どなたでも使いやすいバリアフリー設計の居室は、
自由にコーディネートできるシンプルな造りのお部屋です。
ご自宅で使い慣れた家具、愛着のある品をそのまま持ち込んで、お好みの空間でお過ごしいただけます。
夜間・緊急時も安心な緊急コールを居室、トイレに配置し、暮らしに安心を備えています。

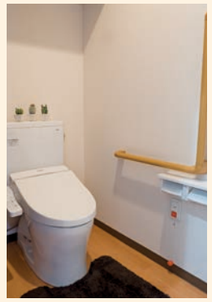

【居室設備】
（全室個室）18.00㎡
- ●介護ベッド
- ●エアコン
- ●クローゼット
- ●カーテン
- ●照明器具
- ●トイレ
- ●洗面台
- ●緊急コール等

居室の変更について
ご入居者の状況によって同施設内で住み替える場合、当初の居室の利用権を消滅させ、新たに別の居室の利用権を設定します。また仕様や面積、費用調整が発生する場合があります。

周辺環境を活かした暮らし

緑豊かな東京都立の篠崎公園が隣接する「リアンレーヴ篠崎公園」は、面会時にゆっくり公園を散策しながら、ご入居者とご家族だけの時間を過ごす方もいらっしゃいます。
時には、ご入居者同士で声をかけあって機能訓練指導員※と一緒に散歩へ出かけることも。

当ホームの屋上は毎年行われる江戸川区花火大会をゆったりと観覧できる特等席。年に1回の特別な日に、夜空を彩る大輪の花火をみなさんで見上げることで一体感が生まれ、翌日の朝食ではその話題でもちきりです。日々のレクリエーションでは、指先を使ったり、歌ったり、イベント食に舌鼓。ご入居者お一人おひとりの何気ない日常が楽しく充実した時間でありますよう、私達がサポートいたします

※機能訓練に関わる職員体制：常勤2名（常勤換算週40時間）

担当ヘルパーによるきめ細やかなアフターケア

●担当ヘルパーとは

木下の介護では、ご入居者お一人おひとりに寄り添う**「担当ヘルパー制度」**を導入しております。
ご入居者には必ず担当ヘルパーが選任され、日々の健康状態や、ご様子などを常に把握し、他の職員や関係部署との情報共有を行います。
これにより、ご入居者・ご家族からのご要望・ご意見への迅速な対応、きめ細やかな介護サービスの実施が可能です。
ご入居者の性格・嗜好まで把握する担当者がいること、ご入居者とご家族の双方と築く信頼関係は、
ホームでの暮らしにより一層の安心感と心地良さをご提供いたします。

●ご活用ケース（一例）

ご要望の発信

ご入居後も続けたい事、ご家族には言い出しにくい事など、内に秘めているご要望を日頃の会話から見出し、ご家族と共に実現に向け努めます。