木下の介護
KINOSHITA GROUP

ライフコミューン西葛西 フロアガイド

2024.03

■敷地面積：720.92㎡　■延床面積：2,870.27㎡
■居室：全74室（個室）70室 17.98～24.61㎡（夫婦居室）4室 24.61～27.19㎡

1F

- エントランスホール
- 応接スペース
- 食堂兼機能訓練室
- 健康管理室

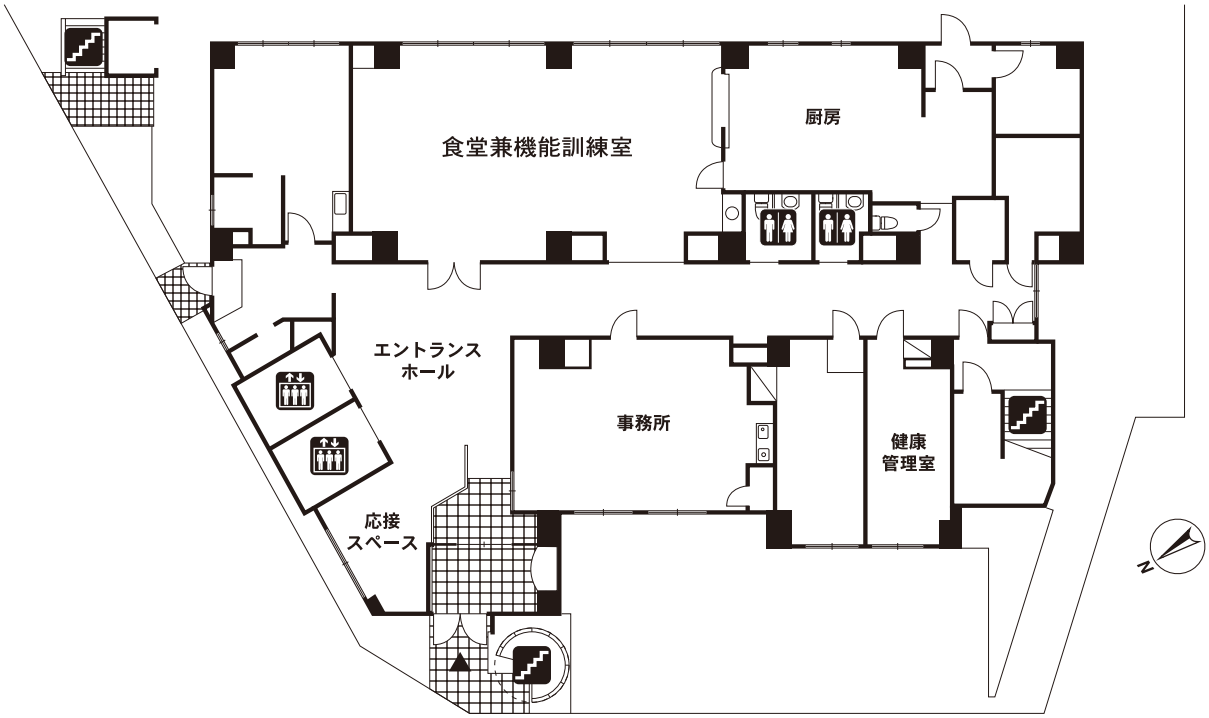

2F

- リビング
- 居室（個室14）

エレベーター　トイレ　階段

株式会社 木下の介護　〒163-1329 東京都新宿区西新宿6-5-1 新宿アイランドタワー29階　0120-88-6090

3F

- リビング
- 面談室
- 居室（個室12・夫婦居室1）

4F

- リビング
- 居室（個室14）

エレベーター　トイレ　階段

株式会社 木下の介護　〒163-1329 東京都新宿区西新宿6-5-1 新宿アイランドタワー29階　0120-88-6090

5F

- リビング
- 居室（個室13・夫婦居室1）

6F

- リビング
- 居室（個室13・夫婦居室1）

エレベーター　トイレ　階段

株式会社 木下の介護　〒163-1329 東京都新宿区西新宿6-5-1 新宿アイランドタワー29階　0120-88-6090

7F

- ラウンジ兼機能訓練コーナー
- 浴室（大浴場1・機械浴1・個浴1）
- 居室（個室4・夫婦居室1）

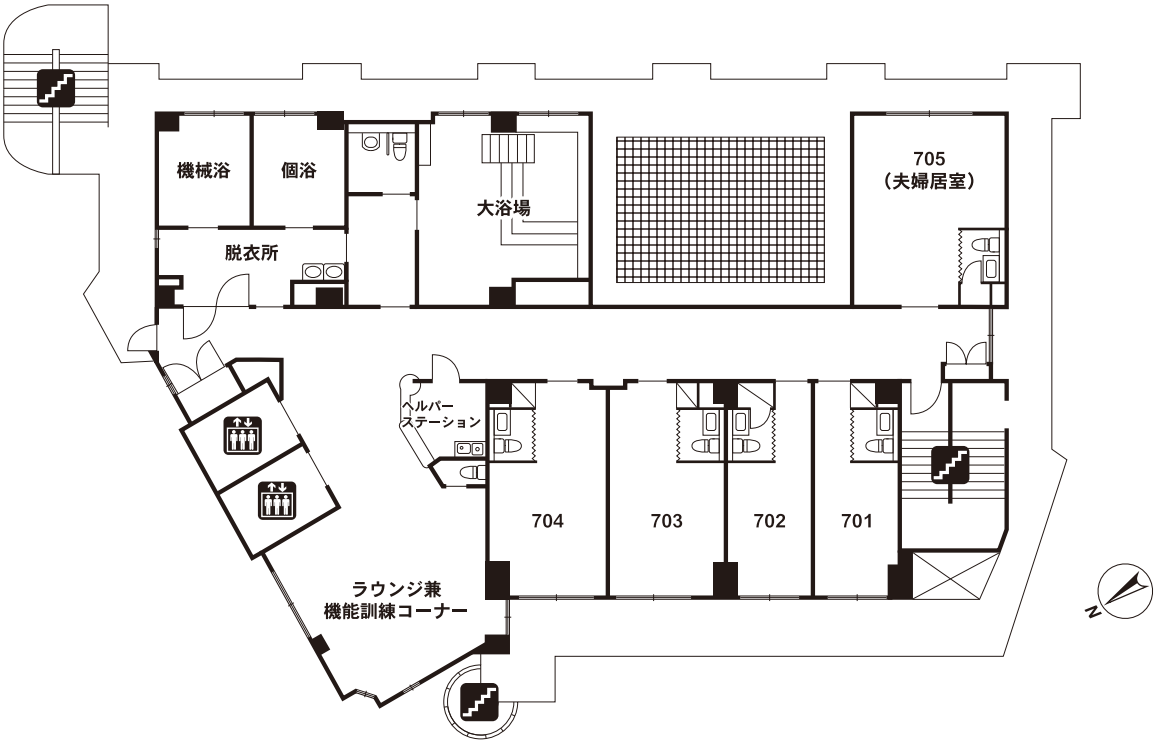

エレベーター　トイレ　階段

株式会社 木下の介護　〒163-1329 東京都新宿区西新宿6-5-1 新宿アイランドタワー29階　0120-88-6090